

FM ITAMI PRESS

2018.10 - 2019.03

vol.26

エフエムいたみとリスナーをつなぐフリーマガジン

JR伊丹駅 三つがわ

みやのまえ文化の郷

FMいたみ

暮らしに役立つ
情報満載
お得な
クーポン付き

エフエムいたみ

79.4 MHz

<http://www.itami.fm/>

インターネットで最新情報を発信中!番組やゲスト、
お得なプレゼントの情報をGETできます。



番組へのメッセ-
ジ&リクエストは、
携帯・スマホから
簡単アクセス

秋から春の 番組表

・特集:伊丹の魅力発見!

伊丹を通して知るニッポン!!

・エフエムいたみのパーソナリティをご紹介します♪

・エフエムいたみ 番組紹介

・CLOSE UP!!!

・エフエムいたみの新加入!パーソナリティ

・お国じまん、旅じまん! /

秋田県横手市・茨城県大子町



Personality

エフエムいたみのパーソナリティをご紹介します♪

Happyエフエムいたみの個性あふれるパーソナリティ21人を紹介します。

今回のテーマ **食欲の秋!好きな食べ物は?**



秋山 勉

あきやま つとむ
Happyシティ
(火・金)夕方4時~よる7時

◎「鶏胸肉」!マヨネーズとつゆの薬に漬け込んで焼いてスライス。パン、飯、麺、何にでもあう。



石原 郁子

いしはら ゆきこ
Happyフレンド
(月)ひる1時~2時50分

◎四季折々の豊かさが心に届くすべての食するの。~大好きです~。一品の 香り色の 美しき。



上村 悠

うえむら ゆう
Happyシティ(水)夕方4時~よる7時
Itami Weekend Trip(土)午後3時~6時

◎「お寿司」!脂の乗ったサーモン、もちっとしたイカやタコ...考えただけで食べたくなってきました(笑)



馬屋原 庄子

うまはら あつこ
Happyファミリー
(月・木)あさ10時~ひる1時

◎「リンゴ飴」!食べていて歯を折った事もありますが、お祭りの会場で見ると必ず買います。家でじっくり食べるのが最高!



大内 康弘

おうち やすひる
Happyシティ(月)夕方4時~よる7時
Sun Sun Radio(日)正午~午後3時

◎「すき焼き」!コレしかない!「大内獲るの」に買いらぬ、すき焼き用意すればいい。」



大橋 洋子

おおはし ようこ
Happyフレンド
(1・3・5火)ひる1時~2時50分

◎1位、カレー、2位、お寿司、3位、韓国料理、これらは、疲れて食欲の無い時も、食べられます。



岡本 景子

おかもと けいこ
Happyアフタヌーン
(木)ひる1時~2時50分

◎「麺類全般」が好きです。色んな食べ方があると、三食麺類でも飽きません!



岸本 智香子

きしもと ともこ
Happyモーニング794(4月)あさ7時~9時50分
Happy Wave(1・3・5土)正午~午後3時

◎元気を付けて番組に備えたいのは、焼肉・グラタン・杏仁豆腐。ご褒美グルメは、旅館の朝ご飯1食だけです。



笹本 晶花

ささと もあきか
Happyファミリー
(火)あさ10時~ひる1時

◎「桜餅」!餡の甘さと桜の葉の香り、塩味が絶妙なハーモニー!葉っぱ食べる派?など会話を弾みます!



沢 くみこ

さわ くみこ
Happyモーニング794
(木・金)あさ7時~9時50分

◎生の魚介類が好き。甘いもの、中でもきな粉のおはぎも大好きです。



紫峰 七海

しほや ななみ
Happy Wave
(2・4土)正午~午後3時

◎「ビールと唐揚げ」!最強コンビだと思います。ビールは夏の、のどこしも最高で、冬のアツアツと一緒を楽しむのもオススメ!



清水 健司

しみず けんじ
Happyモーニング794
(火・水)あさ7時~9時50分

◎「汁なし担々麺」!唐辛子の辛みも、山椒の痺れも、かなりのレベルまでイケちゃいます!ご飯も進む~!



関谷 尚子

せきたに たかこ
Happyファミリー
(金)あさ10時~ひる1時

◎やっぱり関西人は粉もん。「お好み焼き」ですね!!マヨネーズたっぷりのお好み焼きはサイコー。



南野 真実

なんの まさみ
Happyモーニング794
(1~3・5月)あさ7時~9時50分

◎バターチキンカレーとナン。ピザ、たこ焼き、お好み焼き...小麦製品大好きです(笑)



濱正 直子

はましよう なおこ
Happyアフタヌーン
(金)ひる1時~2時50分

◎「豚肉」!豚肉、串かつ、焼肉屋さんでメニューに豚足があるとテンション上がります!チョコレートも大好きです。



平野 美穂

ひらの みほ
Happyフレンド
(水)ひる1時~2時50分

◎栗、いちじく、梨、松茸(これは減多に口に出来ませんが...)そして新米!秋は好きな食べ物がいっぱいです。



藤田 きょう子

ふじた きょうこ
Happyファミリー
(水)あさ10時~ひる1時

◎「鯖の塩焼き」です!北欧の冷海水で養った脂をジュワーと滴らせる焼き立てをパクッ!



藤本 幸利

ふじもと ゆきとし
Saturday Happyモーニング
(土)あさ9時~11時45分

◎「新鮮な海の幸」です。自分で採った鮓やサザエなど、海を眺めながら食べるのは最高の贅沢ですね。



宮本 絹子

みやもと きぬこ
Happyフレンド(2火)ひる1時~2時50分
Happy Sunday!(日)午後3時~6時

◎「揚げ物全般」サクサク、パリパリ、カリカリの食感が大好きだから。



山田 由香里

やまだ ゆかり
Happyフレンド
(4火)ひる1時~2時50分

◎暑い時も寒い時も、食べると元気になるのはスパイスの効いたカレー、大好きです!



村田 匡輝

むらた まさてる
Happyシティ
(木)夕方4時~よる7時

◎食べるの大好き。食いしん坊万歳ですが、あえて一つ挙げるなら「奥さんが作る親子丼」です。

阪神北広域こども急病センター

- ◆当センターは阪神北圏域の3市1町(伊丹市・宝塚市・川西市・猪名川町)が共同運営する休日夜間における小児初期救急医療施設です。
- ◆センターでは看護師によるトリアージを実施しております。症状による緊急度に応じて診察の順番が前後することがあります。

診察科目:小児科(15歳未満 中学生まで)

※ただし、ケガ・やけど・異物の誤飲には対応できない場合があります。あらかじめ電話でお問合せください。

受付 診察時間
平日 19:30~翌朝6:30まで
診察開始は20:00からです。
土曜日 14:30~翌朝6:30まで
診察開始は15:00からです。
日曜日・祝日・休日 8:30~翌朝6:30まで
年末年始 診察開始は9:00からです。
(12/29~1/3)
※受診の際は、健康保険証、乳児医療費受給者証等、母子手帳、診察券(再診の方)をお持ちください。



電話相談 072-770-9981
●お子様の急な発熱や腹痛などの場合
●受診しようかどうか?お悩みの方
●症状に対する対処法をお聞きになりたい方
※担当の看護師が相談に応じます。
〒664-0015 伊丹市昆陽池2丁目10番地
☎072-770-9988 FAX072-770-9905
http://www.hanshin-kodomoqq.jp
阪神北広域こども急病センター 検索

若狭ふぐ宴会割引キャンペーン

若狭ふぐの産地、高浜町の宿泊施設で若狭ふぐのフルコースをご利用いただいた方を対象に割引を行います。若狭ふぐの産地でおいしいふぐ料理をこの機会に是非お試しください!!



期間 平成30年11月3日(土・祝)~平成31年2月28日(木) 内容 若狭ふぐの宴会費用(1人様2,000円割引)
※但し、1グループ30,000円が上限。高浜町全体で定員(500名)になり次第終了 ●問い合わせ・申し込みは下記まで

ふぐまつり開催!
日時 11月3日(祝) 小雨決行
場所 若狭たかほま ELDORAND エルゼランド
午前10時~午後3時

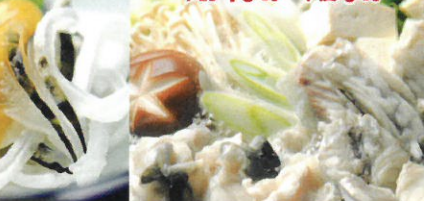

一般社団法人 若狭高浜観光協会
福井県大飯郡高浜町宮崎77-1-8 ☎0770-72-0338 高浜町 観光 検索

エフエムいたみ 番組紹介

Program introduction

様々な魅力を持ち、そして近年は
地域イベントで大いに盛り上がる伊丹のまち。

エフエムいたみでは、そんな「伊丹が大好き!」、「伊丹をもっと良いまちにしたい!」
という思いで伊丹を支える市民、市役所関係者の声をたくさん放送
しています。リスナーの皆さんには、伊丹のまちで頑張る人たちの
声を聴いてもらって、もっともっと伊丹のことが大好きになって
ほしい。そんな思いを込めながら、エフエムいたみは
79.4MHz で放送中です!

秋からの新番組

芸短テラス



放送日
毎週日曜日
22:00~23:00

伊丹市荒牧にある大学、大阪芸術大学短期大学部(通称:
芸短)の学生が毎回登場。笑いあり、良い話あり、ためになる
話ありの大学生活をお伝えする番組です!

日曜 朝学タイム



放送日
毎週第2日曜日
10:00~10:45

月1回日曜日の朝はエフエムいたみを聴いて学びを得ませ
んか?伊丹の様々な分野で活躍する方が出演し、得意分野のお
話などをしていただく肩の凝らない教養番組をお送りします。



Program introduction

エフエムいたみ 番組紹介

好評放送中!

01



伊丹市役所 なんでも質問箱

伊丹市民の生活に欠かせない市政情報を、伊丹市職員が分か
りやすくお伝えします。

毎週火曜日 9:00~/13:30~(再放送)
土曜日 11:45~(再放送)

02



魅力発見!いたみの広場

伊丹のまちを支え、盛り上げる人たちが出演
様々な角度から伊丹の魅力を発信しています。

毎週水曜日 9:00~/13:30~(再放送)
日曜日 11:45~

03



未来を託す人づくり

次世代を担う伊丹の若者たちが出演
普段の活動や将来の夢を語ります!

第2第4木曜日 9:00~/13:30~(再放送)

04



市長の部屋~ふじわラジオ

毎月、藤原保幸 伊丹市長がスタジオ出演!藤原市長には、まちの出
来事や市政情報はもちろん、伊丹への思いを存分に語っていただ
いています。ぜひお聴きください!

第2日曜日 9:00~9:15
(再放送)翌金曜日 19:20~19:35

05



いたみ青春放送局

伊丹のまちは高校生も元気です。中でも市内の高校の放送部は全国屈
指の実力!この番組では、そんな伊丹市内4校の放送部の生徒たちが
パーソナリティを務めて、高校生活を中心に様々なトピックスを紹介し
ています。第2日曜日は放送部のOB、OGたちが番組を担当しています。

第2日曜日 10:45~11:30/第4日曜日 10:00~11:30

地域の皆様と共に開校55周年! 阪神自動車学院



伊丹で
オンリーワン!

昭和38年(1963年)
開校以来、約15万名(平
成30年8月現在)の方
々が、ご卒業されて
います。準中型自動車
科を新設し、又、普通
科のAT車をカラーラ
イクシオ ハイブリッ
ドを導入し、コンパク
トで運転しやすいと大
好評です。運転免許
の教習はもちろん、
高齢者講習をはじめ
各種講習も取り扱っ
ています。阪急伊丹リ
ータ3階に「阪神自動
車学院インフォメー
ションセンター」(定
休日:日曜日)を開
設していますので、
お気軽にご相談さ
さい。

〒664-0027 伊丹市池原7-193 ☎072-781-8031
http://www.hanshin-cs.co.jp/ E-mail:info@hanshin-cs.co.jp

美と健康が同時に得られる酵素風呂

このはな酵素

米ぬか酵素風呂で
新陳代謝がアップ!
初回の方に酵素バック券プレゼント。
入浴後にはるさん手作りのごぼう茶を飲ん
で体の中から「W」でデトックス!
アットホームな空間で
至福のひととき

大人 3,000円(税別) ※入浴時間30分
中学生 2,000円(税別) ※お得な回数券有
小学生 1,000円(税別)

伊丹市中央1-6-19
光栄堂ビル6F
072-767-7170(完全予約制)
営業時間:11:00~21:00
(最終受付20時まで)
※当日予約受付18時まで
http://kohso-haru.jp/
定休日:火曜日・第1、3月曜日

COUPON
500円割引
+
バック券進呈
(次回来店時使用)
※初回のみ有効
※2019年3月末日まで有効



エフエムいたみ メディア広告

エフエムいたみを使って
会社やお店のPRをしませんか？
ラジオ・フリーペーパー・広報伊丹・インターネット、そしてデジタルサイネージを
活用した、効果的なメディアミックスをご提案します！

ラジオ スポットCM&番組

エフエムいたみを使って、お店や会社の宣伝をしませんか？希望にあ
わせたラジオ放送をご提案します！

[スポットCM 料金]

10秒	20秒	30秒	40秒	60秒
1,500円	3,000円	4,500円	6,000円	9,000円

[タイム枠 料金]

5分	10分	15分	30分	60分
15,000円	23,000円	30,000円	45,000円	80,000円

エフエムいたみ 聴取エリア

伊丹市 197,864人
81,604世帯(30年8月推計)



エフエムいたみプレス

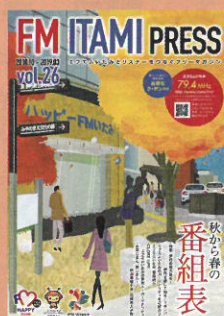

エフエムいたみの番組表、パー
ソナリティ紹介、誌上ギャラ
リー、グルメ情報、観光情報な
ど、楽しい内容が盛りだくさん！
お店の広告を一緒に掲載してみ
ませんか？

発行部数: 20,000部
配布方法: 伊丹市内100ヶ所以上設置
(公共施設、歯科医院、JR伊丹駅等)
発行回数: 年2回(4月・10月発行)

[B5サイズ] (税込)

1/6サイズ	1/3サイズ	1/2サイズ	全面サイズ
32,400円	54,000円	70,200円	108,000円

伊丹市の広告もエフエムいたみにおまかせください！



広報伊丹

発行部数: 89,900部
配布方法: 市内全世帯への
ポスティング
発行回数: 毎月2回、
1日と15日に発行

1種サイズ(4.2cm×12cm)
41,100円(税込)

2種サイズ(4.2cm×24.2cm)
80,200円(税込)

1種広告 1種広告 2種広告



伊丹市ホームページ

アクセス数:
月間6~7万PV(トップページ)
月間24~25万PV(総アクセス数)
画像形式: JPEG、GIF、PNG形式の静止画
掲載サイズ: 横100ピクセル×縦60ピクセル
掲載期間: 毎月1日~末日(1ヶ月単位)

1ヶ月 15,400円(税込)

[広告に関するお問い合わせ] 伊丹まち未来株式会社 営業部まで TEL072-785-4160 FAX072-785-4161 e-mail happy@itami.fm

エフエムいたみの映像メディア

デジタルサイネージ

いたみえ〜る

By エフエムいたみ

「いたみえ〜る」は、エフエムいた
みのスタジオライブ動画や伊丹
の情報、ニュースなど、マルチ画
面で「伊丹の今」をお届けする、
映像メディアです。もちろん災害
時や緊急時には、音声・文字・画
像情報の組み合わせで必要な情
報をタイムリーにお伝えします。



いたみえ〜る は伊丹市内39ヶ所に設置！



ぎららホール

伊丹市役所
1階フロア

伊丹市

伊丹市

図書館「ことば蔵」

関西スーパー桜台店

阪急伊丹駅1階

デジタルサイネージ「いたみえ〜る」



伊丹市内の様々な場所から地域情
報を発信している「いたみえ〜る」
は、多くの人が目にする公共性の高
いメディアです。会社やお店のPRに
お役にください！

設置場所: 伊丹市内の公共スペース(39ヶ所)
放映時間: 7:00~22:00(設置場所によって異なります)

画像広告

※広告の放映時間は1回15秒・30分1ロール
※1ヶ月の放映回数は曜日・祝日・設置場所等によって異なります。

広告タイプ	1ヶ月の放映回数(39ヶ所)	広告料金(月額)/制作費
静止画広告	約37,000回	38,800円/31,300円
動画広告	約37,000回	54,000円/43,200円

テキスト広告

※1ヶ月の放映回数は曜日・祝日・設置場所等
によって異なります

広告タイプ	1ヶ月の放映回数(39ヶ所)	広告料金(月額)
テキスト広告	約22,000回	16,200円
テロップ広告	約22,000回	16,200円

(「いたみえ〜る」の広告料金等は2018年10月現在のものです。)

有限会社 伊丹住研

伊丹エリアで40年の
信頼と実績

伊丹で不動産を探すなら
お任せください！

伊丹市中央4丁目6-13
TEL 072-772-8917
FAX 072-772-8918

営業時間 10:00~19:00
定休日 年末年始・お盆休み



三和自動車株式会社 伊丹ユーズドカーセンター



車のことなら何でもお任せください！
車の販売と買取、車検受、板金塗装、自動車保険等々
伊丹市瑞穂1丁目18 ☎072-782-3590
営業時間 9:30~20:00 定休日 水曜日

民間車検工場・板金塗装センター 伊丹市緑ヶ丘1丁目230-1 ☎072-782-5769

たみばそ

伊丹市立産業・情報センターパソコン教室
(指定管理者: 伊丹商工会議所)
エフエムいたみさんが目印
伊丹市宮ノ前2-2-2 伊丹商エプラザ5F

無料体験レッスンご予約受付中
<http://tamipaso.com>
072-777-2112

51th Since 1967 IR伊丹レンタカー



新型バス導入
乗用車・トラック・
福祉車両あります！
〒664-0896 伊丹市船原2-3-23
TEL(072)784-0848
FAX(072)784-0100
URL: <http://itami-rentacar.com>
E-mail: info@itami-rentacar.com



CLOSE UP!!

エフエムいたみの 新加入! パーソナリティ

楽しいトークを繰り広げながらスポンサーや市政の情報を伝え、スタジオゲストを迎えたかと思えば、スタジオを飛び出しマイク片手に取材先へと向かう。もちろん災害発生時には、必要かつ正確な情報発信を行います。そんな八面六臂の活躍が求められるエフエムいたみのパーソナリティが、どんな思いを持って番組の放送に臨んでいるのか? 新加入した4人のパーソナリティに「CLOSE UP」してみました!



これから多くのリスナーの皆さんとつながれたらうれしいです! ぜひぜひ、よろしくをお願いします。

自分の番組をPRしてください!

水曜日16時からの「ハッピーシティ」、土曜日15時からの「Itami Weekend Trip」を担当しています。ハッピーシティは水曜日なので、週の後半も頑張ろう!と後押しする気持ちでニュースや地域の話などをお伝えしています。Itami Weekend Tripは、いろんな場所へのお出かけ情報ははじめとする「多ジャンル情報番組」としてお送りしています。

パーソナリティとしてのやりがいについて

やはり「リスナーの皆さんとのつながり」ですね。直接お会いすることがなくても、ラジオを通じて同じ体験や思いを共有できることは、とてもうれしいですね。ラジオで様々な情報を発信することで、皆さんのお役に立てていると実感しています。

伊丹って良いな〜って思うところは?

市民の皆さんが、伊丹をすごく愛していることが良くわかる場所ですね。そんな人たちがいるんな活動をしているので、人もまちもすごく輝いて見えます。あと、空港が身近にあって旅行しやすいのもうらやましいです(笑)

自分の番組をPRしてください!

木曜日13時から放送している「ハッピーアフタヌーン」を担当しています。私岡本が伊丹のまちのすみからすみまで歩き回って、そこで見つけた気になる話題、魅力的な話題を紹介しています。

パーソナリティとしてのやりがいについて

リスナーさんからメッセージをいただいた時は本当にうれしいですね。パーソナリティとしての私の原動力になっています。

伊丹って良いな〜って思うところは?

地域のボランティアの皆さん、飲食店のオーナーさん、朝市で野菜を出店しているシルバーの皆さん、学生さん…若者男女、様々なバックグラウンドの方々が、伊丹のまちを盛り上げようと頑張っているところですね。



これからも自転車に乗って、伊丹のまちを駆け巡り、そこで発見した、楽しい情報を皆さんにお届けします。ブログでもレポートをあげているのでこちらもぜひチェックしてください!

「おかもとけいこ」
岡本 景子



これからどんどん伊丹のまちを探検して、まちの話題をたくさんお届けできるように頑張ります。皆さんからいただく、情報やメッセージも楽しみにしています!

自分の番組をPRしてください!

平日7時から放送している「ハッピーモーニング794」の月曜日担当です(第4月曜日除く)。ここでは、朝の通勤・通学時間に必要な情報と、伊丹のまちの話題をたっぷりお届けしています。9時台のコーナーでは、ココロとカラダの健康に役立つかもしれない、ちょっとしたヒントのお話も…

パーソナリティとしてのやりがいについて

大好きな伊丹のまちを自分で歩いて、発見したことを番組でお話して…それが本当に楽しくて、日々頑張れるエネルギーになっています!

伊丹って良いな〜って思うところは?

プラネタリウムに昆虫館、美術館、博物館、こぼ蔵図書館等々、楽しい場所がいっぱい! 郷町屋台村やまちなかバル、マーケットなどのイベントには、家族や仲間と一緒に毎回参加しています。

自分の番組をPRしてください!

第4火曜日13時からの「ハッピーフレンド」を担当しています。緑が好きで、カンタンなガーデニングを紹介したりすることで、自然環境を守ることにつながるかと…と大それた夢を持っています(笑)。それに代わってホットできて、リラックスできるような雰囲気心がけています。

パーソナリティとしてのやりがいについて

スタジオに入って番組がスタートすると、楽しくてしかたがないです。リスナーのみなさんから、リクエストやメッセージをいただくと、さらに、バッテリーが充電される、そんな気分になります。まだまだ、小さなやりがいですが、それを大切に、1回1回、さらに楽しんでいます。

伊丹って良いな〜って思うところは?

私自身伊丹生まれの伊丹育ち。伊丹とまちと人が大好きです。伊丹はひとが元気で、パワフル!「伊丹まちなかバル」などのイベントにはじまり、なんでも、楽しいことは、とにかくトライ! そんな素敵なお友達が、この街「伊丹」をつくっていると感じます。昆陽池公園、こぼ蔵、大きなケヤキの木、楽しい広場、好きなところ、数えだしたら、キリがない!



番組を通して、音楽を通して、交流できるリスナーのみなさんは、まさに、私のハッピーフレンドです。これからも、ヨドバのチカラにこだわって、楽しみながら、はりきっちゃいます。よろしくお祈りします!

「やまだゆかり」
山田 由香里

鳥取県八頭町の「美味いもん」が大集合!
八頭町マルシェ2018

10/21(日) 八頭町で一番「おいしい」季節に「うちげの美味いもん」が大集合!

八頭町マルシェ実行委員会事務局 八頭町役場産業観光課 ☎0858-76-0208
八頭町ホームページ…<http://www.town.yazu.tottori.jp>

ほっこり松葉がに
漁獲量日本一 岩美町

岩美町観光協会 ☎0857-72-3481 <http://www.iwamikanko.org/>

幕末の地を巡る
謎解きクイズラリー
BAKUMATSU QUIZ RALLY IN FUKUI

2018 7.21~11.30 (FRI)

MISSION 5つのエリアに隠された5つの謎を解け!

【イベントに関するお問い合わせ】
幕末の地を巡る謎解きクイズラリー事務局(株式会社ウララコミュニケーションズ内)
TEL.0776-36-9123(9:30~17:15(土・日・祝祭日除く))
【主催】公益社団法人福井県観光連盟 TEL.0776-23-3677(9:30~17:15(土・日・祝祭日除く))

詳細はこちら

晴れらんまん おかやまの旅

倉敷美観地区 岡山後楽園・岡山城

お問い合わせ: 岡山県大阪事務所
〒530-0004 大阪市北区堂島浜2丁目1番29号 古河大阪ビル1階
☎06-6131-6390 FAX.06-6131-4890

お国じまん旅じまん!

エフエムいたみプレス edition

秋田県 横手市



皆さん、こんにちは! 観光情報番組「お国じまん、旅じまん!」の担当パーソナリティ 馬屋原 庄子です。この番組では全国の観光情報を皆さんにお届けしています。どうして伊丹で全国の観光情報を?と思われるかもしれません。それは伊丹が「空港のまち」だからなんです。そう、空港があるから伊丹は全国津々浦々この観光地にも「近い」のです! そんなわけで、今回は関西の人たちにもっとも足を運んでもらいたい東北、秋田県横手市の魅力をご紹介します。それではレッツゴ〜!

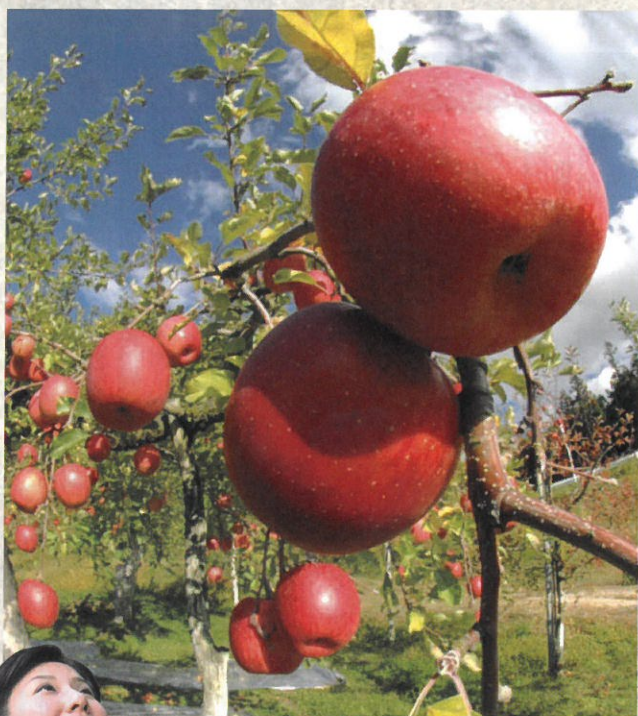

横手の 秋の恵み

秋の横手にキラキラ赤く光るりんごの果実。二つに割った瞬間、果汁と共に今にもあふれ出てきそうな蜜は、食べたとたんに口いっぱいその甘さがひるがります。そんな秋の恵み、横手のリンゴをぜひご賞味あれ!

横手の 冬の風物詩

横手の伝統的な郷土料理(漬物)のひとつ「いぶりがっこ」。専用のいぶし小屋に大根をつるし、サクヤナラ、リンゴなどの薪を燃やした煙で燻します。市内の山内地区という場所では、12月になると「いぶし小屋」から煙が立ち込めている光景をあちこちで目にすることができるとして!まさに冬の風物詩ですね。皆さんもぜひ、いぶりがっこ独特の香りとパリパリの食感を味わってみてください。白ご飯にも、お酒のお供にも、お茶請けにも、ピッタリですよ!



伊丹から秋田県まで飛行機を使ってひとっ飛び! 大阪~秋田便は一日6便就航しているの、とっても便利です! また、伊丹空港~花巻空港も一日4往復飛んでいます!



東北と言えば、その四季折々の美しい風景が私たちを魅了します。中でも、秋田県横手市は自然、温泉、食、歴史等々豊富な観光コンテンツが盛りだくさん! 秋から冬にかけての季節は、その彩がますます増して私たち旅行者を温かく迎え入れてくれますよ!

Check! ▶▶▶ 横手へのアクセスはこちらから



横手の 冬は“温かい”

私たちがイメージする冬の東北といえば、雪深い風景と、やはり「かまくら」でしょうか? 何を隠そう、この横手市こそ約450年の歴史を持つかまくらの本場なんです。もともと「かまくら」は、水神様をまつる横手の小正月行事でした。現在では横手の冬を美しく彩る風物詩として、私たち旅行者を楽しませてくれます。



冬の祭り!! ぼんでん(ぼん天)

冬の横手は伝統的なお祭りやイベントが盛りだくさん! 雪国横手の“熱さと温かさ”をぜひ体感してみてください。



「横手の雪」はエフエムいたみにも! 横手市の皆さんから、「温かい」雪の贈り物をいただきました!



「横手の雪」をエフエムいたみにお届け!

横手から 発信する COOL JAPAN

今やCOOL JAPANを象徴するニッポンのマンガ。その貴重なマンガの原画を16万枚収蔵・保存しているのが「横手市増田まんが美術館」です。平成31年5月に大規模リニューアルオープンを予定しています。秋田県横手市から発信する“マンガ文化”。ここに行けば、180名を超える漫画家の直筆原画から、その筆遣いや作画に込められた思いに感動するに違いありません。ぜひご期待ください!



皆さんいかがでしたか? 伊丹空港から飛行機を使えば東北はとっても近いんです! 秋の恵みももらいに、冬の“温かさ”を感じに、ぜひ横手を旅行してみたいかがでしょう。これからも番組を通して、日本全国様々な観光情報を発信していきますので、お楽しみに!

秋田県横手市の観光に関するお問い合わせは

秋田県横手市 商工観光部観光おもてなし課 ☎0182-32-2118



伊丹発 全国各地の観光情報をお伝えします

「お国じまん旅じまん!」

毎週月曜日 11:30~11:45放送中!

この番組では、今回ご紹介した秋田県横手市をはじめ、全国各地の観光地を紹介する番組です。当地のお国自慢やグルメ、観光情報など、ここでしか聴けないようなトピックスが盛りだくさん! 時にはうれしいリスナープレゼントもありますよ! ぜひお聴きください!



パーソナリティ: 馬屋原 庄子

茨城県 だいご 大子町



四季折々に変化する奥久慈 秋～冬編

関西の人たちにもっともっと知ってもらいたい場所、奥久慈茨城県大子町。美しい自然と美味しい食に恵まれた大子町では、暑い暑い夏が過ぎ去り、彩り鮮やかな季節を迎えようとしています。関西からは飛行機で一直線! みなさんもぜひ、紅葉シーズン真っただ中の大子町を体感してください♪

おくじ 奥久慈とは?

福島、茨城両県境付近の清流 久慈川に沿う地域を指し、渓谷、山岳などの美しい風景が広がっています。

秋の奥久慈

滝と紅葉のコラボレーション

奥久慈 大子町には美しい滝がいくつもあります。それは雄大であったり、繊細であったり、様々な顔を私たちに見せてくれます。これから秋も深まり、奥久慈の森は深紅に染まる。その美しい滝と紅葉の息を呑むような見事なハーモニーが私たちの目の前に姿を現すのです。秋こそ、奥久慈 大子町へ行きましょう! 美しいものを前にして、ただただ感動して立ちすくむ、そんな瞬間がきっとあるはず♪

- 1 言わずと知れた大子町を代表する観光名所! 日本三名瀑に数えられ、滝の流れが大岩壁を四段に落下することから、別名「四度(よど)の滝」とも呼ばれています。紅葉の彩と勇壮な滝が織りなす光景は必見です!
- 2 袋田の滝の上流に位置します。紅葉・黄葉に囲まれた静かな滝のたたずまいは袋田の滝とはまた違った魅力がありますよ♪
- 3 コチラの滝、なんと水に濡れることなく滝の裏に入ることができるんです。このことから、別名「裏見の滝」または「くぐり滝」とも呼ばれています。秋には紅葉したもみじ彩る滝の景色を楽しむことができます。



袋田の滝

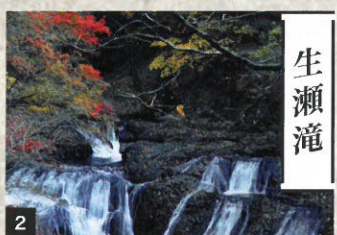

生瀬滝



月待の滝

まだまだある! 大子町の紅葉スポット

スイーツ好きは必見☆ 大子のリンゴ

旅の楽しみの一つは やっぱり地元の美味しい食!

実りの秋、そして食欲の秋、大子町の豊かな自然の贈り物をぜひ味わってください。



色に染まるもみじ寺 永源寺

通称もみじ寺と呼ばれる永源寺。その名の通り、シーズンともなれば境内を埋め尽くす赤や黄色のもみじが素晴らしい景色を作り出してくれます。お寺は高台にあるため、境内からは大子町を一望ことができ、町全体の紅葉も楽しめるお得スポットでもあるんですよ♪



大子町には、山々のなだらかな傾斜を利用したリンゴ園が47ヶ所もあります。実りの秋を迎えると、町内の観光リング狩りが大盛況。大自然の中で、もぎたての新鮮なリンゴをたっぷり味わって♪



奥久慈しゃも鍋



奥久慈の天然アユ



大子の地ビール

衝撃プライス

貸し会議室・レンタルスペース コストパフォーマンス No.1 宣言

2016年7月OPENの綺麗な会議室です。内覧もして頂けますので、ご連絡をお待ちしております。

	基本 ご利用人数	最大 ご利用人数	面積 (㎡)	新料金1時間あたり	
				伊丹市内企業様 (居住者様) かつ 非営利目的ご利用の場合	伊丹市外企業様 (市外居住者様) または 営利目的ご利用の場合
大会議室 (1室)	120名	200名	166.2	1,800円	3,000円
大会議室 (1室)	96名	150名	140.4	1,500円	2,200円
中会議室 (全4室)	45~	84~	78.7~ 88.2	900円	1,500円
	48名	100名			
小会議室 (全4室)	30~	57~	51.6~ 66.6	650円	1,100円
	36名	72名			
研修室 (1室)	12名	—	26.0	500円	800円

※基本ご利用人数は、スクール形式3人掛けの人数となります。※最大ご利用人数は、シアター形式での人数となります。※ご利用は最低3時間以上で、延長は30分単位でご利用頂けます。※上記、価格に消費税は含まれておりません。



【おすすめご利用用途】

会社説明会、インターンシップ、採用・面接、内定式、入社式、社内試験・資格取得試験、セミナー・研修・分科会、講演会・講習会、勉強会、異業種交流会、株主総会、表彰式・受勲式、展示会・展覧会、国際会議・MICE、学会、カルチャースクール、撮影・取材・記者会見パーティー・懇親会・二次会、歓迎会・送別会、忘年会・新年会、同窓会・クラス会



- ❑ お弁当各種ご注文頂けます。(詳細はホームページでご確認下さい)
- ❑ パーティ、懇親会の際には、ホテルのケータリングサービスをご利用頂けます。



〒664-0851 兵庫県伊丹市中央 3-1-17
SRビル伊丹 6階
TEL.072-784-4848 FAX.072-784-4850
【予約受付時間】(月～金) 10:00～17:00
【会議室ご利用可能時間】8:00～22:00 (年中無休)



◎詳しい情報はホームページをご覧ください
<http://www.jec.ne.jp/itami/>



❶ 駐車場・駐輪場はございません。公共交通機関、または近隣パーキングをご利用ください。

レアシュガースウィート

RareSugarSweet

甘さもスリムもあきらめない!!

次世代甘味料!! 希少糖 含有シロップ

[希少糖含有シロップ]

レアシュガー
スウィートの特性

カロリーは砂糖の80%~90%

ダイエットにはある程度の
カロリーが必要です

甘味は砂糖の90%程度

複数の糖が含まれており、
コクのあるスッキリした甘味があります

性状はシロップ(液状)

溶けやすいので、どんな料理や
スイーツにも使いやすい

レアシュガースウィートは
ぶどう糖・果糖・希少糖の
理想的なバランス甘味料

エネルギー
脳やからだに
必須

機能性
さまざまな
生理作用

味
質のよい
甘さ

CHECK!

エフエムいたみのすぐそば!アンテナショップ「松谷のお店」では、第1・3火曜日の10時30分~12時30分に、管理栄養士による無料の栄養相談「栄養ケア・ステーション」を実施しています。健康に関するお悩みなど、お気軽にご相談ください!



販売者: 松谷化学工業株式会社

お求めは「マツタニ&レアスウィート online shop」へ
<http://raresugar.co.jp/>

マツタニ&レアスウィート

検索

0120-976-912

受付時間 月~金9:00~17:00 ※土・日・祝は除く

伊丹市立伊丹スポーツセンター



楽しいから伝えたい!家族で続けるスポーツ

☆ 託児サービス ☆

施設利用者・教室受講生対象

月~金の平日 9:00~12:00

利用料金:1回 400円 10名程度

子育て中の運動不足解消に、託児サービスを是非ご活用ください!
2歳のお誕生日を迎えたお子さまから就学前までの託児が可能です。

おすすめ

☆ 教室案内 ☆

親子・キッズジュニア・シェイプアップ系・健康・水泳・テニス・卓球・なぎなた教室他、短期教室を含め122教室を開講しています。

☆ 定期使用案内 ☆

室内プール・テニスコート・トレーニングをお得な料金でご利用いただけます。詳しくはホームページをご覧ください。

☆ 施設案内 ☆

屋内施設: 競技フロア・卓球場・柔道場・剣道場・多目的室・トレーニングルーム・クラブハウス・室内プール

屋外施設: 野球場・陸上競技場・テニスコート



体育の日の
つどいの様子

公益財団法人 いたみ文化・スポーツ財団 伊丹スポーツセンター

〒664-0006 伊丹市鴻池1丁目1番1号

☎(072)783-5613 FAX(072)779-4160 <http://www.itami-sports.jp>

その他、出前スポーツ講座・サポートレッスン・イベント等盛りだくさん! 実施日時や内容等、詳細はホームページをご覧ください。

伊丹スポーツセンター 検索

◇平成29年度より、「伊丹市立伊丹スポーツセンター」は、公益財団法人いたみ文化・スポーツ財団が指定管理者となり、運営を行っております。

ここで見つかる子供の才能!
習いごと体験!
やりたいこと発見!

キッズフェス いたみ 2018

家族で1日中楽しめる!

2018年11月3日(土) 9:30~16:00

参加無料

伊丹市立伊丹スポーツセンター 伊丹市鴻池1丁目1番1号 072-783-5613

快適な住まいのための提案



HASHIMOTO

株式会社 橋本工務店

伊丹市伊丹3-2-6 ☎072-782-6243

<http://www.eonet.ne.jp/~hasimoto/>

Novelty × Design
Signboard × Design

印刷 看板

色々
できます。

patona

広告代理業 株式会社 パトナ 〒664-0895 伊丹市宮ノ前2-2-3
TEL 072-770-6210 株式会社 パトナ 検索

高齢者も障害者もトータルでサポート

(株) ゆずりは

高齢者や障害者とたくさんの方々介護や支援を必要とされています。
"ゆずりは"では、ケアプランの作成から、訪問介護サービス、福祉用具や住宅改修まで、総合的且つきめ細かなサービスを提供しています。
豊富な経験と専門知識を持ったスタッフが真心を込めて、利用者様お一人お一人にあった、安心で安全な生活づくりをお手伝いいたします。
給付制度以外の自費サービスについてもご相談ください。



伊丹市南本町1丁目2番10号 ☎072-780-0520
年中無休(お盆、年末年始除く) 9:00~18:00

いっぱい いっぱい の愛をこめて

— 伊丹っ子 頑張り —

感性豊かな 子どもの
育成を 目指して



学校法人 野間幼稚園

TEL 072-779-7004 FAX 072-779-4957

クーポンを切り取ってお使い下さい

※クーポンの内容、有効期限をお確かめの上ご使用下さい。

希望新風 R171伊丹店 ラーメン1杯ご注文につき パリ旨ギョーザ1人前を 100円でご提供! <small>※1枚で1グループ有効 他店舗との併用不可</small> COUPON 2019年3月末日まで有効	白雪ブルワリービレッジ長寿蔵ショップ 本券持参の方 お会計から 5%OFF <small>※1名1枚限り</small> COUPON 2019年3月末日まで有効	サンブレッド伊丹店 パン全品 10%OFF <small>伊丹店・榎野店・久代店・塚田店 全店共通</small> COUPON 2019年3月末日まで有効	椅子のある立呑処 つるつるいっぱい 黒龍逸品 2杯目から 500円→400円 <small>※1名1枚限り</small> COUPON 2019年3月末日まで有効	このはな酵素はる 500円割引+ バック券進呈 <small>(次回来店時使用)※初回のみ有効</small> COUPON 2019年3月末日まで有効
------------------------------------------------------------------------------------------------------------------------------------------------	------------------------------------------------------------------------------------------------------------------------	------------------------------------------------------------------------------------------------------------------	-------------------------------------------------------------------------------------------------------------------	----------------------------------------------------------------------------------------------------------------

伊丹に新風を巻き起こす絶品ラーメン!

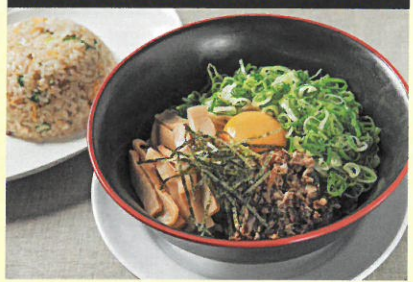

現場仕込みにこだわった自慢のスープと希望新風オリジナル麺が合わさる絶品ラーメン! 旨みが凝縮されたタレを絡めて味わう「油そば」やとんかつの旨みを十分に引き出したスープのとんかつシリーズがおすすめ。キムチとニラの無料サービスもあり。「お得なセットメニューもご用意しております!」

白雪でおなじみ 小西酒造の直営店



468年もの歴史を持つ伊丹の酒造メーカー、小西酒造の直営店。ここでしか手に入らない貴重な日本酒や、焼酎、種類豊富なベルギービールを取り揃えています。スノープロンシュや辛民麦酒などのKONISHIクラフトビールもおすすめ。酒ケーキやドーナツといった、美味しい酒スイーツもありますよ!

毎日食べたい! ふっくら焼き立てパン



伊丹の人気ベーカリーと言えばやっぱりココ! 外はサクサク、中はモチモチの名物クロワッサンは定番の人気です。サンブレッドはここ伊丹を含め、市内近隣に四店舗を展開中。パリエーション豊富な美味しいパンをそろえて皆様のお越しをお待ちしています!

希望新風 R171伊丹店

(メニュー)

とんかつシリーズ	780円
油そば(生卵+50円)	680円
つけ麺	880円
ごまみそラーメン	730円

伊丹市昆陽1-236-3
☎072-785-2014
営業時間 11:00~翌2:00(LO翌1:30)
駐車場13台完備

クーポン有

白雪ブルワリービレッジ長寿蔵ショップ

(税込)

伊丹 アイフニックホール	伊丹 赤富士	720ml	1,350円
		720ml	1,296円
	男山	300ml	615円
		300ml	388円

伊丹市中央3-4-15
☎072-773-0524
営業時間 10:00~19:00
第2火曜休(祝日の場合は営業、翌日休)

クーポン有

サンブレッド伊丹店

(メニュー)

クロワッサン	130円
くるまめ	160円
ちくわパン	170円
アップルパイ	180円

伊丹市伊丹2-2-12-3
☎072-777-5882
営業時間 8:00~20:00
無休

クーポン有

ぼたん鍋と温泉でゆったり味わう能勢の湯



滋味豊かな地元の食材が堪能できる伊丹から50分の温泉宿。秋は栗に松茸、冬には名物のぼたん鍋(11月~)。秋の松茸入りすき焼きもおすすめ! 中庭の井戸から自然に湧き出す、炭酸泉赤湯の温泉で最高のひとときを。忘年会や新年会でも利用できそうですね。四季折々の料理や自然、温泉を満喫してみませんか。

汐の湯温泉

乗扱い(10月末まで) 1,500円
秋の松茸入りすき焼き (10月末まで) 8,640円
〈汐の湯温泉名物ぼたん鍋〉
レストランぼたん鍋 5,400円
竹コース 8,640円
松コース 9,720円

大阪府豊能郡能勢町森上 317
☎072-734-0021 <http://www.shionoyu.co.jp> 水曜休
四季の会席料理8,640円~宿泊(1泊2食)116,200円~(部屋料・入浴料・消費税込み・入湯税別)日帰り入浴料:1名1,000円

昭和元年創業、地元で愛され続けている老舗の味

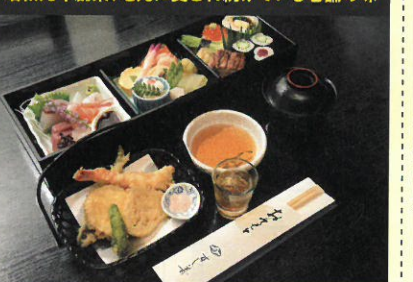

すし善は、昭和の初めから3代続く老舗の寿司店。素材にとことんこだわり、毎朝市場に行き新鮮な魚介類を仕入れております。一期一会、この瞬間にしか出会えない美味しい料理を存分にご堪能ください。ランチメニューにもこだわりの食材を使用しています。こちらまでぜひお楽しみください。

すし善

ランチメニュー(税抜)

長閑弁当	2,500円
有岡弁当	1,800円
寿司定食	2,000円

伊丹市中央2-9-12 ☎072-782-2344
11:30~14:30(ラストオーダー14:00) 昼
17:00~22:00(ラストオーダー21:00) 夜
月曜休 月曜祝日の場合は、翌日火曜休 P 有

お一人様でも気軽に楽しめるお店です。



日本酒は福井の地酒のみですが、入手困難な黒龍も安価で呑めます! 珍しい氷結酒や関西ではほとんど置いていない隅田川ゴールデンエール生も楽しめます! 1人呑みでふらりと来ても、人懐っこい気さくな常連さんたちとたちまち仲良くなれるのもこの店の楽しいところです!

椅子のある立呑処 つるつるいっぱい

伊丹市東有間1丁目18-13サンイブ駅前ハイツA棟H
☎090-3727-1721
営業時間 17:00~23:00
日曜、祝日休

クーポン有

House
ハウスウェルネスフーズ

**まもり高める乳酸菌
L-137**

ハウスウェルネスフーズ株式会社 伊丹市鋳物師 3-20

クルマのメンテナンスは車検だけでいいの?

大切な家族や環境を守るために
日常点検や定期点検が必要です。

伊丹支部活動指針

自動車の適正な点検・整備を通じて、くるま社会の安全確保、公害防止及び地球環境の保全、並びに自動車ユーザーの利便の向上を推進するため、自動車の整備技術の向上に努めています。

プロの証
近畿運輸局長認証

自動車分解整備事業

この黄色い看板は、国が整備工場として定めた証です。国家資格を持った整備士があなたに代わって自動車の総合的な保守管理・点検・整備・検査をはじめさまざまなご相談に対応できる、プロ中のプロのお店です。

エフエムいたみで好評放送中!
平日9:30~ 伊丹支部からのお知らせ
毎月第2、4金曜日11:30~
コーナー番組「耳よりくるま生活」

会員工場は「くるまのお医者さん」。愛車の健康診断は私たちにお任せください!

兵庫県自動車整備振興会 伊丹支部

クルマのメンテナンスは、黄色い看板の認証工場まで!

(株)イタミカワサキ	072-777-0018
伊丹産業 伊丹車検センター ボルボカー伊丹	072-785-8815
(株)伊丹ダイハツ	072-782-3671
伊丹トヨタ整備(株)	072-784-5321
(株)伊丹マツダモーターズ	072-782-0812
宇田モーター	072-782-6259
オートサービス ベストライン	072-775-5526
川西オートサービス(株)	072-759-0898
北伊丹ダイハツ販売(株)	072-781-1917
北川パリスオートサービス(株)	072-784-1600
K and M	072-785-5477
神戸トヨペット(株) 伊丹店	072-781-0501
(株)神戸マツダ 伊丹店	072-782-1351
山幸モーターズ	072-781-2528
三和自動車(株)	072-782-5769
新協自動車	072-775-0217
信豊モーターズ	072-772-6540
株式会社自販兵庫 スズキアリーナ伊丹	072-777-3700
株式会社自販兵庫 スズキアリーナ伊丹中央	072-772-4901
総合自動車工業	072-781-5486
チェリー自動車(株)	072-779-3601
(有)忠見商会	072-782-3068
トヨタカラー神戸(株) 伊丹店	072-783-1551
日産大阪販売(株) 伊丹店	072-781-4772
日生自動車販売(株)	072-781-8369
ネットトヨタ神戸ネットトラス伊丹	072-781-3013
ネットトヨタ神戸伊丹店	072-770-6881
(株)パリス伊丹	072-785-7312
兵庫サバル自動車(株) 伊丹店	072-770-6244
兵庫トヨタ自動車(株) 伊丹店	072-781-5510
兵庫日産自動車(株) 伊丹店	072-770-9323
兵庫日産自動車(株) 伊丹北店	072-781-2432
兵庫ダイハツ販売(株) 伊丹東店	072-770-0075
(株)ブラス	072-777-2000
(株)プラザ	072-775-0665
(株)ホンダカーズ兵庫 伊丹中央店	072-779-0455
(株)ホンダカーズ兵庫 北伊丹店	072-771-7777
(有)毎日自動車整備工場	072-782-8454
(有)みづほ自動車商会	072-782-0540
メルセデス・ベンツ伊丹	072-785-1055
(株)山田自動車	072-785-2331
YOU SHOP 金川	072-782-3202
(五十音順)	

(一社)伊丹青年会議所 JCI

新入会員募集中!

- 20歳～40歳までのこんな方に入会をおすすめします!!
- 同世代で異業種の経営者と情報交換がしたい
- 困ったときに信頼できる人間関係を作りたい
- 仕事にも家庭にもアグレッシブに行動してみたい
- 地域や子どもたちについて真剣に考えてみたい

伊丹JCまちフェスタ2017
5月度例会
わんぱく相撲
創立55周年式典

事務局(平日9:00～17:00 休:土・日・祝日)
伊丹市宮ノ前2丁目2番2号(伊丹商工プラザ3F)
伊丹商工会議所内) メール info@itamijc.com
☎072-772-3373(FAX共通)
一般社団法人 伊丹青年会議所 検索

詳しくは当青年会議所ホームページをご覧ください <http://www.itamijc.com>
facebookページもあるのでいいね!を押してね <https://www.facebook.com/itamijc>

ドコモショップ 宝塚山本店
宝塚山山本南1-26-28
☎0120-403-088 ☎0797-82-3010
営業時間 午前10時～午後7時
定休日/第3木曜日

ドコモショップ イオンモール伊丹店
伊丹市藤ノ木1-1-1
イオンモール伊丹4階
TOHOシネマス前
☎0120-541-688 ☎072-777-0570
営業時間 午前10時～午後9時
年中無休

地域とつながる西菱電機はスマートフォン・携帯電話であなたの暮らしをサポート!!

西菱電機はドコモショップを兵庫県と大阪府に6店舗展開。お客様に最適な機種・プランのご提案はもとより、スマートフォンなど高機能化が進む携帯電話を快適に使いこなしていただくためのお手伝いをさせていただきます。携帯電話のことなら、ぜひ当社各店におまかせください!!

西菱電機株式会社
<http://www.seiryodenki.co.jp/>

創業61年

ここから
はじまる
しあわせ

お気軽にご相談ください。
☎072-783-2476
代表取締役 小野五百会

注文住宅で夢をカタチに。
株式会社 丸野工務店

伊丹市中野東1丁目108番地 丸野工務店 検索

宅地建物取引業兵庫県知事◎第200419号 建築・土木工事業兵庫県知事(般-29)第205570号

初心者から上級者まで、落ち着いた雰囲気の中で取組んで頂けるよう心掛けています

80Y 打放し
バンカー/グリーンあり
スクールあり

みなさまのご来場をお待ちしています!

アスカゴルフ練習場

平日 9:00～21:00
土日祝 8:00～21:00
受付 20:40まで 年中無休

伊丹市北本町3-146
TEL.072-784-3421

www.asukagolf.com

「伊丹」「瑞穂」「瑞ヶ丘」

3つならべて
イム・ロード商店会!!

16th Anniversary

焼肉、うどん、ラーメン、パッティングセンター、
インテリア、植木、造園、
不動産、電業社、等々!

なんでも揃う
イム・ロード

買い物するなら あなたの街のイム・ロード商店会

FM ITAMI PRESS

2018.10 - 2019.03
vol.26 秋号

エフエムいたみ
79.4 MHz
<http://www.itami.fm/>

インターネットで最新情報を発信中!番組やゲスト、
お得なプレゼントの情報をGETできます。

●企画・発行/
伊丹まち未来株式会社
〒664-8558
伊丹市宮ノ前2-2-2

●デザイン・印刷/
株式会社パトナ
記事・写真等の無断転載を禁じます。

『夢をあきらめない!』
不登校・中退からの再チャレンジ

広域通信制・単位制高校

松陰高等学校 北摂川西学習センター

今年度分の履修登録は
12月まで
可能です。

学習システム

無理なく学べる余裕のシステム。
しっかりサポートするから安心です。

入学 前・後期制なので新入生は4月と10月、
転・編入生は随時入学が可能です。

◎書類審査 ◎面接

学習 自学自習が基本で、学習システムが
柔軟であることが大きな特徴です。

◎レポート(添削指導)
◎スクーリング(面接指導)

卒業 卒業証書は全日制と同じ
「高等課程修了」です。
卒業条件(前籍校含む) ※卒業年齢が18歳以上

◎修得単位が74単位以上
◎修業年限が3年以上
◎特別活動が30時間以上

進路実現

平成29年度進路状況

大阪電気通信大学
大手前短期大学
兵庫県立ものづくり大学
ヒコ・みずのジュエリーカレッジ大阪

駅からの好アクセス!
通学が便利な立地条件

- 阪急宝塚線川西能勢口駅徒歩1分
- JR宝塚線川西池田駅徒歩5分

松陰高等学校北摂川西学習センター

〒666-0015
兵庫県川西市小花1丁目6-21第2肥爪ビル3F
☎・FAX 072-756-8072



自営業・フリーランスの
みなさんへ。
人生に、2つのゆとり。

年金が増えて 税金がおトクで
老後にゆとり 今にゆとり

兵庫県 国民年金基金

わたしも
入っています。
優香

国民年金にゆとりをプラス。自分で入る公的な個人年金。
60歳以上65歳未満の方や海外居住されている方で、国民年金に任意加入されている方も国民年金基金に加入できます。
※非居住者が支払った掛金は、所得控除対象外です。

自由なプランで掛金設定。ライフサイクルに応じて増減も可能です。

掛金は、年金の型と口数の組み合わせで自由に設定ができ、あなたにぴったりのプランがつくれます。また、口数単位であれば、加入後に途中変更も可能。各型の掛金額は加入時の年齢(月単位)により異なりますので、詳しくは国民年金基金までお問い合わせください。

1口目としてA型、2口目にI型を1口加入した場合

35歳(誕生日)に加入の男性の場合

掛金額	受取額	
60歳までお支払い 月額 17,245円	65歳~80歳 月額 3万円	80歳~終身 月額 2万円

※加入中、受給中(保証期間中)に亡くなった場合、ご遺族に遺族一時金が支給されます

35歳(誕生日)に加入の女性の場合

掛金額	受取額	
60歳までお支払い 月額 19,385円	65歳~80歳 月額 3万円	80歳~終身 月額 2万円

※加入中、受給中(保証期間中)に亡くなった場合、ご遺族に遺族一時金が支給されます

45歳(誕生日)に加入の男性の場合

掛金額	受取額	
60歳までお支払い 月額 21,325円	65歳~80歳 月額 2万円	80歳~終身 月額 1万5,000円

※加入中、受給中(保証期間中)に亡くなった場合、ご遺族に遺族一時金が支給されます

45歳(誕生日)に加入の女性の場合

掛金額	受取額	
60歳までお支払い 月額 24,205円	65歳~80歳 月額 2万円	80歳~終身 月額 1万5,000円

※加入中、受給中(保証期間中)に亡くなった場合、ご遺族に遺族一時金が支給されます

資料請求・ご相談・お問い合わせは
お気軽に今すぐこちらへ!
※地域によっては携帯電話からはつながりません。

ロゴ ヨイクニ
0120-65-4192

●詳しい情報はホームページでもご覧いただけます。

兵庫県国民年金基金 検索